



大国点名 没你不行



第七次全国人口普查

关于个人信息与安全

信息安全是大家比较关心的问题,为了充分保护人口普查对象的合法权益,我们将按照《中华人民共和国统计法》和《全国人口普查条例》的有关规定,加强对普查对象个人信息的保护。

各级普查机构和普查员将严格履行保密义务,确保您的个人信息不泄露或为他用!



在数据采集处理过程中,建立了完善的安管理理机制、安全防护体系和安全审计机制。在应用系统研发中,采用多种安全技术。



移动端和服务端采取了严密的数据加密和脱敏技术,数据传输过程全程加密,保证公民个人信息不在互联网通道泄露和落地,确保公民个人信息的安全。



您通过微信小程序自主填报的信息会在加密处理后上传到国家统计局数据库。



普查员:
联系电话:

大国点名 没你不行

第七次全国人口普查 自主填报

保护公民个人信息安全是人口普查的重中之重!

您的支持和配合是人口普查取得成功的关键,我们向您表示衷心感谢!

国务院第七次全国人口普查领导小组办公室
OFFICE OF THE LEADING GROUP OF THE STATE COUNCIL FOR THE SEVENTH NATIONAL POPULATION CENSUS

关于人口普查

根据《中华人民共和国统计法》和《全国人口普查条例》规定,经国务院批准,我国于2020年开展第七次全国人口普查。这次普查是中国特色社会主义进入新时代的一次重大国情国力调查,对于摸清我国人口家底,推动经济高质量发展,完善人口发展战略和政策体系,促进人口长期均衡发展具有重要而深远的意义。



请注意

关于自主填报

第七次全国人口普查将采取电子化方式开展普查登记,与前几次普查相比,这次普查在传统入户登记的基础上,普查对象还可选择自主填报的方式上报本户人口信息。自主填报以户为单位,通过微信小程序开展,每户可以由一名成员填写本户所有人的信息。自主填报为广大普查对象提供了更方便、更快捷的方式,提倡大家通过自主填报来参与普查。

只有普查短表才能进行自主填报,如果您家被抽中登记普查长表,或者您家有港澳台居民或外籍人员,仍将由普查员入户进行登记。



自主填报的流程

如果您想选择自主填报,请在普查员上门时向普查员说明,由普查员提供自主填报的二维码和账号密码,您使用手机微信扫描登录后就可以进行自主填报了。

微信扫码

账号.密码.登录



自主填报内容主要分为住户信息和个人信息,您可以根据问题进行填写或选择答案,在填报过程中需注意页面弹出的提示信息,以确保填报信息顺利提交。

1 填报住户信息

包括户别、住所、类型、住房建筑面积、住房间数。

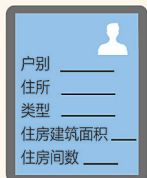

2 新增住户人员

点击“添加”按钮可以新增本户成员。



3 填报个人信息

通过点击住户人员姓名,进入个人信息填报页面。

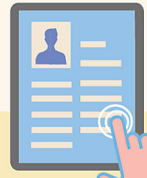

4 整户信息上报

本户信息填写完成后,需由申报人确认并签署姓名,勾选“本人郑重承诺”后提交上报。



请您根据填报要求,按时、如实申报信息。自主填报将于11月5日结束,请选择自主填报的用户注意填报时间,不要错过。如果没有按时完成,普查员将入户登记普查表。

在自主填报中普查员可以为您做什么

普查期间即使您选择了自主填报,普查员依然会为您提供服务。当您在自主填报时遇到不懂或者拿捏不准的问题,别犹豫,请立即联系自己所处区域的普查员进行询问。

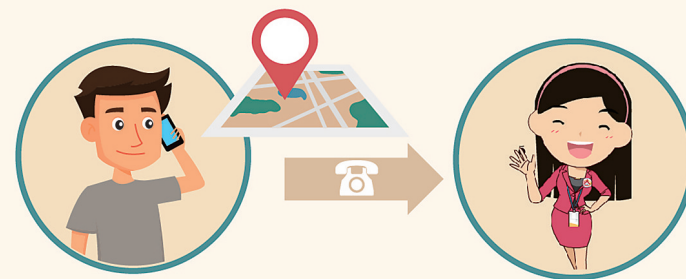

自主填报的优点

与传统的普查员约定时间上门当场填报相比,自主填报在时间上更为自由,在11月5日之前随时可以填报。针对今年的新冠肺炎疫情,自主填报可以减少与他人的接触,一方面降低了疫情发生的风险,另一方面也减少了对普查对象生活的打扰。选择自主填报可谓是一举多得,希望越来越多的人能够选择自主填报。



如果发现信息填写错误

在填报过程中请仔细核对填报信息,确保无误,如果提交后发现填报信息有误,可以在11月5日之前再度登录普查小程序进行修改。11月5日后,可以联系负责本区域的普查员进行修改。

